

İstanbul Çatalca Subaşı Köyünde 12203 m2 Satılık Tek Tapu Tarla İstanbul / Çatalca

Продажа - Поле 16,600,000 TL | 12,203 m2 İstanbul / Çatalca

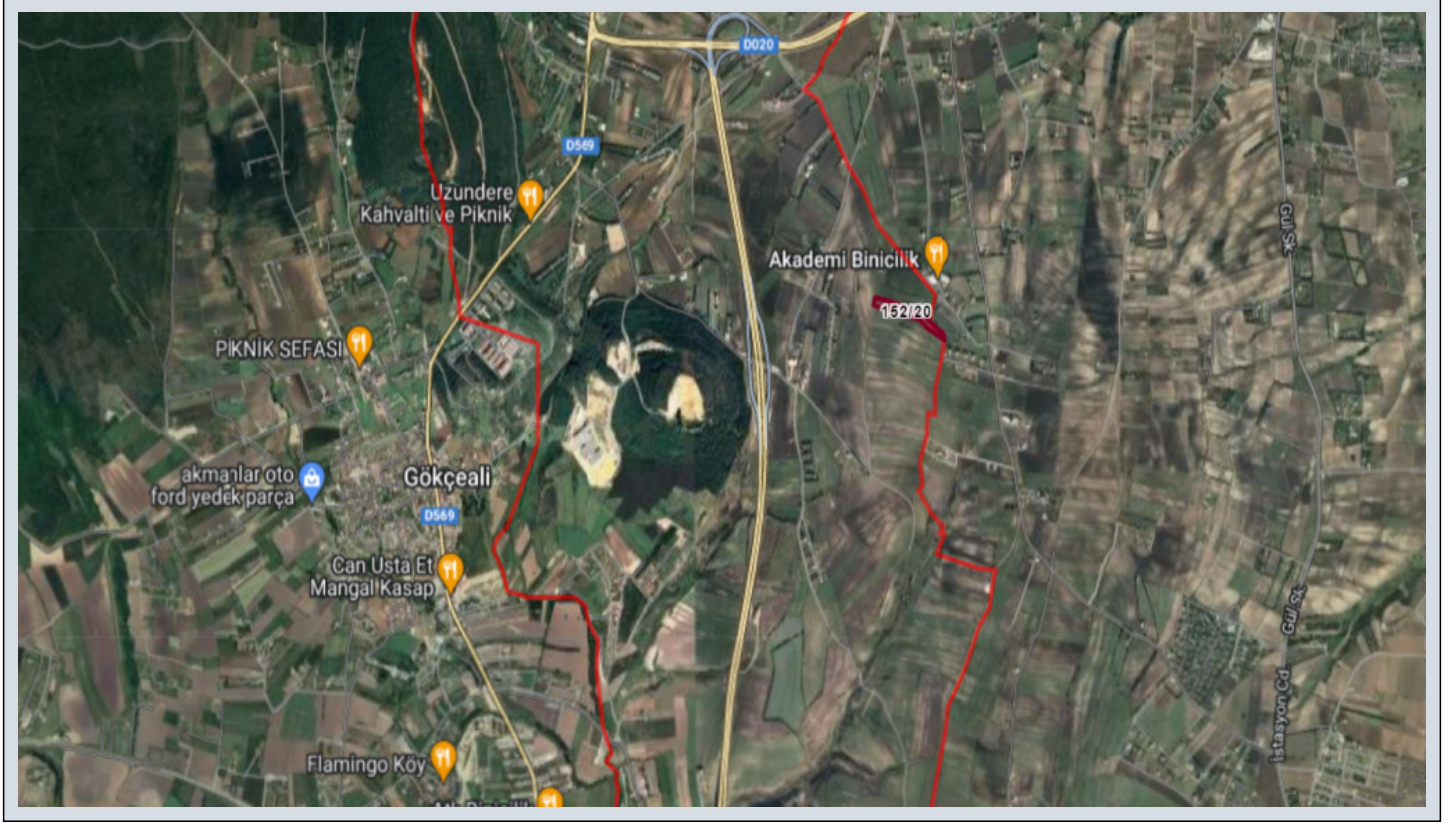

Возможен обмен : Нет

предоставляется ли рассрочка платежа : Нет

ус ТАПУ (Св-во о праве собственности) : Земельные участки

Title Deed - Area No : 152

Title Deed - Parcel No : 20



SADABAD EMLAK

Telefon +90 212-294 02 00

Cep Telefonu +90 532-293

37 24



SADABAD EMLAK

Telefon +90 212-294 02 00

Cep Telefonu +90 532-293

37 24

Faks +90 212-294 02 00

MERKEZ MAH.EYÜPSULTAN

CADDESİ NO:26/A

Kağıthane / Kağıthane

34406 , İstanbul



İSTANBUL ÇATALCA SUBAŞI MAHALLESİNDE SATILIK ARSA 12203 m2 SATILIK TEK TAPULUDURARSAMIZ YAPILAŞMA ALANLARINA YAKIN OLUP MUHTEŞEM DOĞA VE ORMAN MANZARALI ÇEVRESİNDEN KONTENEYİR PRAFABRİKE EV AHŞAP EV HOBİ BAHÇELERİ MEVCUT KADASTRO YOLUNA YAKIN TEK TAPULU PARSELDİRİÇİNE EV YAPILABİLİR FİRMAMIZ YETKİ BELGELİDİR YER GÖSTERMEDE SÖZLEŞMESİ YAPILCAKTIR SADABAD EMLAK&İNŞAAT1989 YILINDAN BUGÜNE SİZLERLEYİZKAĞITHANENİN İLK EMLAKÇISI*

