

İstanbul Çatalca Subaşı Köyünde 12203 m2 Satılık Tek Tapu Tarla İstanbul / Çatalca

Satılık - Tarla 16,600,000 TL | 12,203 m2 İstanbul / Çatalca

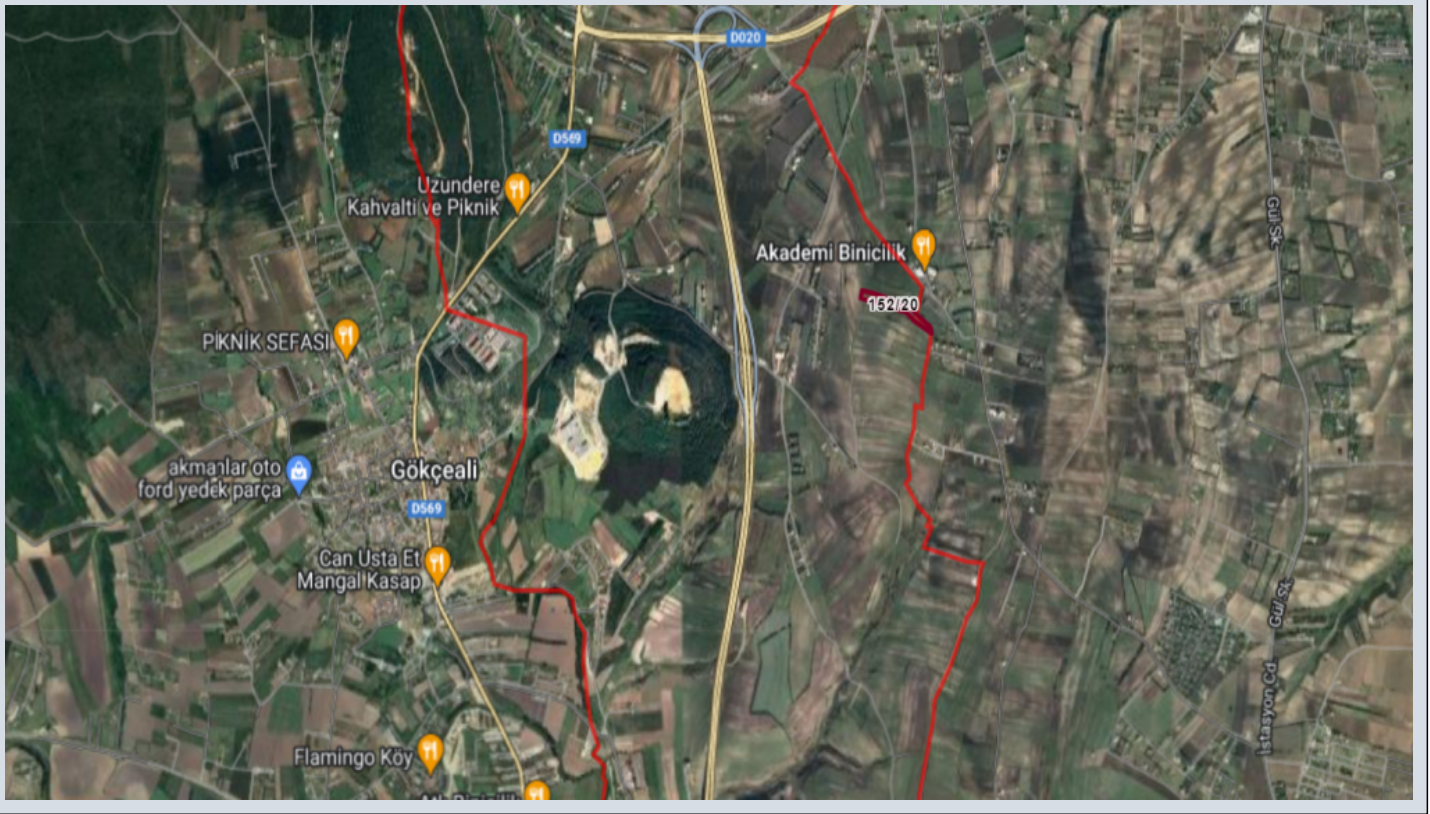

Takas Yapılır : Hayır
Vade Varmı : Hayır
Tapu Durumu : Müstakil Parsel
Tapu Ada : 152
Tapu - Parsel : 20



SADABAD EMLAK
Telefon +90 212-294 02 00
Cep Telefonu +90 532-293
37 24



SADABAD EMLAK
Telefon +90 212-294 02 00
Cep Telefonu +90 532-293
37 24
Faks +90 212-294 02 00
MERKEZ MAH.EYÜPSULTAN
CADDESİ NO:26/A
Kağıthane / Kağıthane
34406 , İstanbul



İSTANBUL ÇATALCA SUBAŞI MAHALLESİNDE SATILIK ARSA 12203 m2 SATILIK TEK TAPULUDURARSAMIZ YAPILAŞMA ALANLARINA YAKIN OLUP MUHTEŞEM DOĞA VE ORMAN MANZARALI ÇEVRESİNDEN KONTENEYİR PRAFABRİKE EV AHŞAP EV HOBİ BAHÇELERİ MEVCUT KADASTRO YOLUNA YAKIN TEK TAPULU PARSELDİRİÇİNE EV YAPILABİLİR FİRMAMIZ YETKİ BELGELİDİR YER GÖSTERMEDE SÖZLEŞMESİ YAPILCAKTIR SADABAD EMLAK&İNŞAAT1989 YILINDAN BUGÜNE SİZLERLEYİZKAĞITHANENİN İLK EMLAKÇISI*

